

あなたの健康に役立つ情報をお届けします

**ベスト・アドバイザー**

**かかりつけ薬局のおすすめ**



複数の病院や医院などの医療機関にかかられ、それぞれの医療機関から処方せんを渡された時、別々の薬局に処方せんをお持ちになるより、ご自分で決めた「かかりつけ薬局」へ全ての処方せんをお持ちいただくことにより、より安全で効果的に薬をお使いいただけます。

**あけぼの薬局グループでは、皆様の「かかりつけ薬局」として、  
次の様なことを行っています。**

- I お薬による副作用、アレルギーの有無や他に服用しているお薬を記録します。
- II 二重にお薬を飲んだり、飲み合わせによる問題がないかをチェックします。  
(一般用医薬品との飲み合わせもチェックします。)
- III お薬について、より知っていただくために薬剤師が薬の作用、飲み方、注意する点などをご説明します。

## 後発医薬品(ジェネリック医薬品)について

**Q 後発医薬品(ジェネリック医薬品)とは?**

**A** 先発医薬品(新薬)の特許期間が過ぎた後に他のメーカーより製造・販売され、新薬と同等であることを厚生労働省より承認された医薬品です。

**Q 先発医薬品と同じもの?**

**A** 先発医薬品と同じ有効成分ですが、製法や製品にするために使用する添加物等までは同一ではないため、薬の大きさ、色、硬さ、味が異なることがあり、まれに今まで服用していた先発医薬品よりも効果が強くなったり弱くなったりする場合があります。  
ご不明な点は当薬局薬剤師にご相談ください。

**Q 他の病院、薬局でもらう後発医薬品と名前が違うけれど大丈夫なの?**

**A** あけぼの薬局グループでは、患者様に安全かつ安心して後発医薬品をお使いいただけるよう薬の効き目や薬の見た目(大きさ、色、形)を先発医薬品と極力同様なものを選び、且つ薬学的な確認を行った後発医薬品のみを使用対象としております。

※お薬によっては後発医薬品がまだ発売されていないもの、もともと低価格のお薬やお薬を飲む期間によっては薬局窓口での負担額があまり変わらない場合があります。

お薬について心配なこと、わからないことがございましたら、  
お気軽に当薬局の薬剤師にご相談ください。

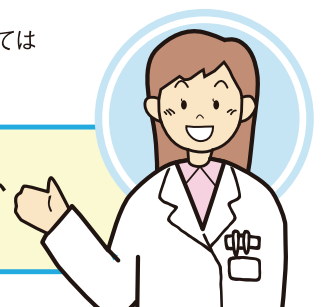

**どちらの処方せんでもお受けします**

※尚、処方せんの有効期間は発行日を含め4日間です。(裏面参照)処方せんは早めに薬局へ出しましょう。

## 処方せんの読み方

病院、クリニックなどで診察を受け、医師より発行される処方せんにはいろいろと書かれています。実はこの形式や書き方は法律で決められています。

この処方せんのどこに何が書かれているのか、基本的な処方せんの読み方をご紹介します。

普段は処方せんをじっくりと見る機会がないかもしれませんが、ぜひ一度確認してみてください。

1

患者さんのお名前、生年月日、性別、保険情報などが書かれています。

処方せんを受け取ったときにご自分のお名前をご確認ください!

2

処方せんを発行した医療機関情報、医師名が書かれています。

3

処方せんの交付日です。

**★処方せんの有効期間は交付日を含めて4日以内(日・祝日を含む)です。(特別な医師の指示がある場合を除く)**

4

処方されたお薬の内容です。  
**★お薬の名前、量、飲み方、日数などが書かれています。**

処方せん	
(この処方せんは、どの保険薬局でも有効です。)	
公費負担者番号	保険者番号
公費負担医療の受給者番号	被保険者証・被保険者手帳の記号・番号
氏名	あけほの花子
生年月日	54年5月6日 男・女
区分	被保険者 被扶養者
交付年月日	平成24年4月2日
処方せんの使用期間	平成 年 月 日
変更不可	<input checked="" type="checkbox"/> 1) ○○○○錠 00mg ○錠 (○日分) 【1日1回朝食後に】 <input checked="" type="checkbox"/> 2) ○○○○錠 00mg ○錠 (○日分) 【1日1回就寝前に】 <input checked="" type="checkbox"/> 3) ○○○○錠 00mg ○錠 (○日分) 【1日3回毎食後に】 4) 【錠】○○○○錠 00mg ○錠 (○回分) 【痛む時に】 (以下余白)
調剤年月日	平成 年 月 日
公費負担者番号	
公費負担医療の受給者番号	

5

後発医薬品(ジェネリック医薬品)への変更可能か医師の指示を確認する欄です。

**ポイント** この欄の医師の署名もしくは記名・捺印がない場合は、後発医薬品(ジェネリック医薬品)に変更することができます。「変更不可」欄に「」又は「」を医薬品ごとに記載し、かつ医師の署名もしくは記名・捺印がある場合は変更できません。

**ポイント**

※薬局では薬剤師が処方せんに基づいてお薬を調整(調剤)といいます。確認しお薬をお渡しています。

